

家族労働時間推移グラフ

氏名 大山太郎

平成27年度～新元号2年度

作業員名 コード	家族 チェック	家族作業員名	年度	平成27年度 実績	平成28年度	平成29年度	平成30年度	新元号1年 度	新元号2年 度
			部門						
A	家族	tarou	乳牛	1545.25	1500	1600	1600	1600	1841
			梨	331	120	100	80	100	211
			野菜	48	40	30	30	30	441
			計	1924.25	1660	1730	1710	1730	2493
B	家族	hanako	乳牛	394	350	300	300	300	124
			梨	562	260	300	300	300	615
			野菜	300	150	150	150	150	486
			計	1256	760	750	750	750	1225
C	家族	itirou	乳牛	30	0	0	0	0	134
			梨	101	60	100	150	200	50
			野菜	137	10	20	10	10	0
			計	268	70	120	160	210	184
D	家族	zirou	乳牛	0	0	0	0	0	124
			梨	1	0	0	0	0	20
			野菜	115	30	40	40	40	0
			計	116	30	40	40	40	144
E			乳牛						
			梨						
			野菜						
			計	0	0	0	0	0	0
F			乳牛						
			梨						
			野菜						
			計	0	0	0	0	0	0
合計				3564.25	2520	2640	2660	2730	4046

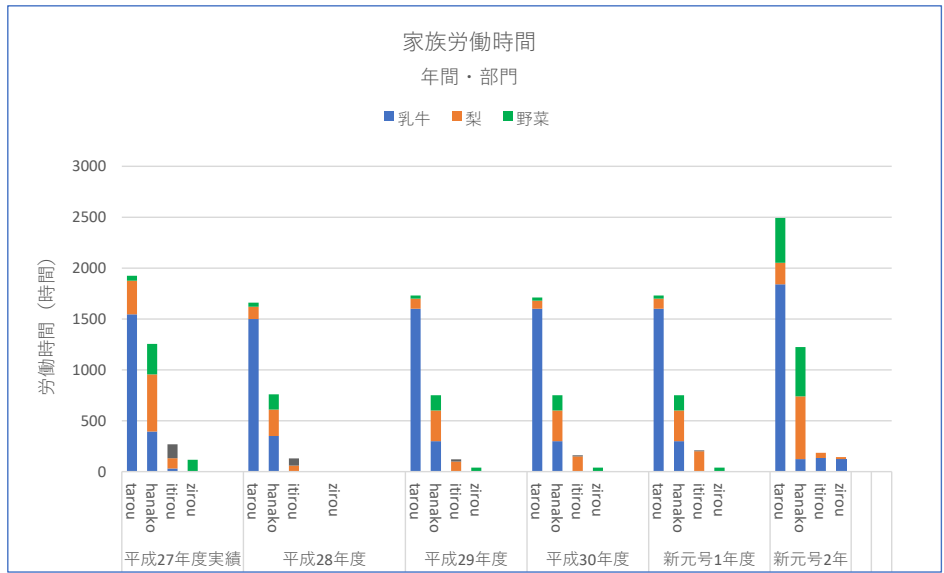

月別労働時間

氏名 大山太郎  
 平成27年度実績 月間の目標最高限度労働時間 200 時間

	1月							2月							3月						
	tarou	hanako	itirou	zirou	人夫1	人夫2		tarou	hanako	itirou	zirou	人夫1	人夫2		tarou	hanako	itirou	zirou	人夫1	人夫2	
乳牛	111.75	28	28	-	-	-	-	112	28	28	-	-	-	-	111.5	28	28	0	0	0	0
梨	32	54	15	-	3	-	-	15	54	-	-	-	-	-	30	54	0	0	0	0	0
野菜	0	19	16	19	8	3	-	-	-	-	-	-	-	10	8	0	0	0	0	0	0
計	144	101	31	19	11	3		126.5	82	0	0	0	0	151.5	90	0	0	0	0	0	0
	4月							5月							6月						
乳牛	142	28	-	-	-	-	-	212	38	30	-	-	-	-	140.5	28	0	0	0	0	0
梨	50	50	-	-	40	40	-	79	64	-	-	64	64	53	30	0	0	0	0	0	0
野菜	6	5	-	-	-	-	-	11	50	25	25	-	-	0	10	0	0	0	0	0	21
計	197.5	83	0	0	40	40		222.5						193.5	68	0	0	0	0	0	21
	7月							8月							9月						
乳牛	144	52	-	-	-	-	-	128	52	-	-	-	-	-	111.5	28	0	0	0	0	0
梨	34	56	-	-	-	-	-	15	15	-	-	-	-	-	32	52	20	1	32	32	32
野菜	1	25	-	-	-	39	-	6	10	-	-	-	-	2	3	0	0	0	0	1	1
計	178.5	133	0	0	0	39		148.5	77	0	0	0	0	145.5	83	20	1	32	33	33	33
	10月							11月							12月						
乳牛	112	28	-	-	-	-	-	112	28	-	-	-	-	-	111.5	28	0	0	0	0	0
梨	32	18	-	-	-	-	-	18	20	-	-	-	-	20	80	2	0	3	2	2	2
野菜	2	20	15	15	-	-	-	10	70	40	15	-	-	0	80	41	41	2	2	2	2
計	145.5	66	15	15	0	0		139.5	118	40	15	0	0	131.5	188	43	41	5	4	4	4

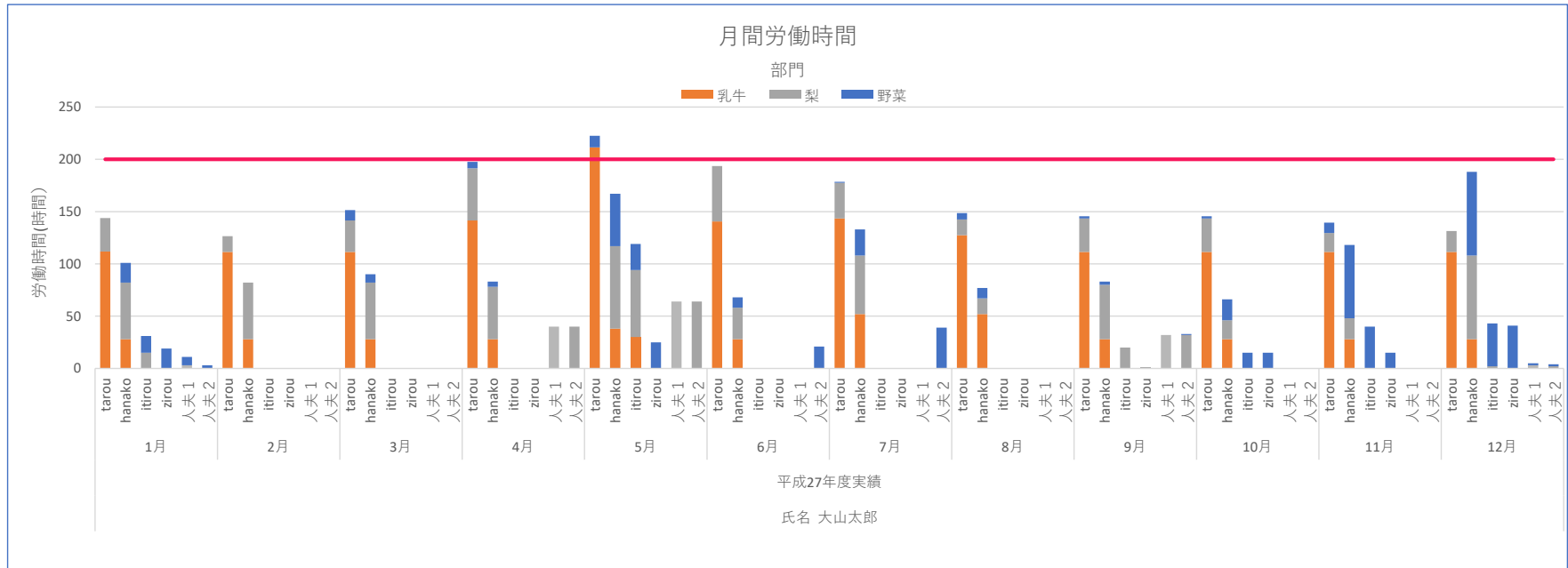

月別労働時間

氏名 大山太郎

新元号2年度

月間の目標最高限度労働時間 160 時間

	1月						2月						3月					
	太郎	花子	一郎	人夫1	人夫2	人夫3	太郎	花子	一郎	人夫1	人夫2	人夫3	太郎	花子	一郎	人夫1	人夫2	人夫3
乳牛	150	90	90	90	90	49	75	34	34	34	34	75	0	0	0	0	0	0
梨	62	105	-	-	-	-	30	30	-	-	-	8	0	0	0	0	0	0
野菜	100	140	-	-	-	-	50	70	-	-	-	2	10	0	0	10	0	0
計	312	335	90	90	90	49	155	134	34	34	34	85	10	0	0	10	0	0
	4月						5月						6月					
乳牛	150	-	-	-	-	-	160	-	-	-	-	156	0	0	0	0	0	0
梨	40	80	-	-	50	50	13	30	-	-	30	8	45	0	0	0	0	0
野菜	3	20	-	-	-	-	33	-	-	-	-	50	50	0	0	0	0	0
計	193	100	0	0	50	50	206					214	95	0	0	0	0	0
	7月						8月						9月					
乳牛	150	-	-	-	-	-	150	-	-	-	-	150	0	0	0	0	0	0
梨	10	-	-	-	-	-	5	15	30	-	-	0	0	0	0	0	0	0
野菜	3	3	-	-	-	-	31	30	-	-	-	17	13	0	0	0	0	0
計	163	3	0	0	0	0	186	45	30	0	0	167	13	0	0	0	0	0
	10月						11月						12月					
乳牛	170	-	10	-	-	-	155	-	-	-	-	150	0	0	0	0	0	0
梨	-	45	-	-	-	-	10	125	50	20	20	0	140	0	0	0	0	0
野菜	62	60	-	-	30	-	60	60	-	-	30	30	0	0	0	0	0	0
計	232	105	10	0	30	0	225	185	50	20	50	180	170	0	0	0	0	0

